

EASY TO INSTALL FACIL DE INSTALAR

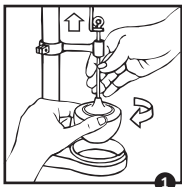

Turn off water supply. Flush toilet. Unthread tank ball from lower lift wire and remove both.

Cierre el suministro de agua. Descargue el tanque. Desenrosque y remueva la bola del tanque del alambre elevador inferior.

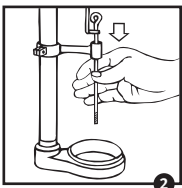

Slide new lower lift wire through upper lift wire and then guide arm located on overflow pipe.

Deslice el nuevo alambre elevador inferior a través del alambre elevador superior y después por el brazo guía ubicado en el tubo de desagüe.



Thread new tank ball onto lower lift wire.

Enrosque la bola nueva en el alambre elevador inferior.

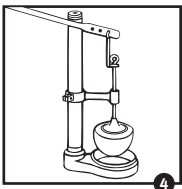

Align tank ball directly over drain seat by adjusting guide arm and lift wire. Lift wire should be in a vertical position. Check flush action to be sure tank ball seats properly. Turn on water supply.

Alinee la bola del tanque directamente sobre el asiento de desagüe ajustando el brazo guía y el alambre elevador. El alambre elevador deberá estar en posición vertical. Revise la acción de descarga para comprobar que la bola del tanque se asiente debidamente. Abra el suministro de agua.

GUARANTEE: This Fluidmaster product is guaranteed to be free from defective materials and workmanship for a period of one year. Units returned to Fluidmaster will be replaced without charge.

GARANTIA: Este producto de Fluidmaster está garantizado contra defectos en los materiales y en la mano de obra por 1 año. Las unidades devueltas a Fluidmaster serán reemplazadas sin costo alguno.

Red/Green color arrangement is a registered trademark of Fluidmaster, Inc.
© 2006 Fluidmaster, Inc.
® Registered trademark of Fluidmaster, Inc.
P/N 5-094, Rev. 6, 3/06

Los arreglos en colores rojo y verde son una marca registrada de Fluidmaster, Inc.
® Marca registrada de Fluidmaster, Inc.



Assembled in Mexico.
Ensamblado en México.

Fluidmaster Inc.
30800 Rancho Viejo Road
San Juan Capistrano, CA 92675
www.fluidmaster.com