

6102

FACIL DE INSTALAR

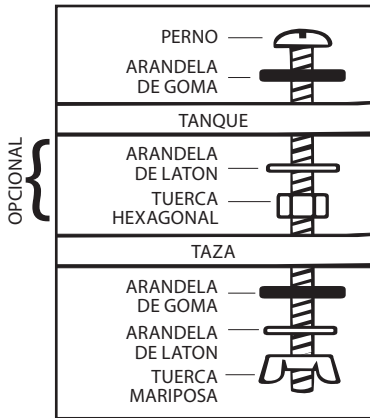
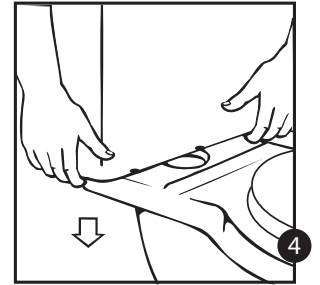
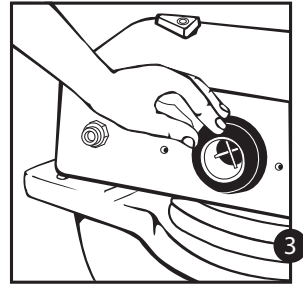
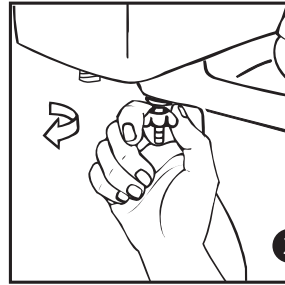
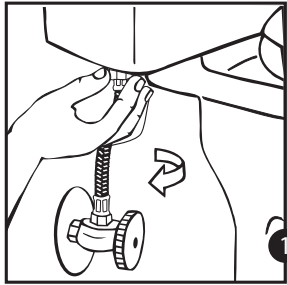

1. Cierre el suministro de agua. Descargue el tanque y quite el exceso de agua con una esponja. Desconecte la línea de suministro de agua de la válvula de llenado.
2. Saque el tanque de la taza aflojando y quitando las arandelas y tuercas que están debajo del tanque. Levante el tanque para quitarlo de la taza y quite el empaque viejo.
3. Deslice el empaque de goma nuevo (con el lado pequeño hacia abajo) sobre la tuerca en el extremo roscado de la válvula de descarga. Utilice el diagrama de la izquierda como referencia e instale los pernos de la siguiente manera: Deslice la arandela de goma debajo de la cabeza del perno e inserte el perno a través del tanque. Instale la arandela de latón y después enrosque la tuerca hexagonal. Apriete las tuercas cuidadosamente hasta dejarlas firme.
4. Coloque el tanque sobre la taza de modo que el empaque de goma quede uniformemente puesto. Utilice el diagrama para instalar la arandela de goma, la arandela de latón y después la tuerca mariposa en el perno. Repita en el lado opuesto. Apriete las tuercas uniformemente. **NO SOBREPRIETE**; se puede quebrar la taza. Vuelva a conectar la línea de suministro de agua y ábrala.

Los arreglos en colores rojo y verde son una marca registrada de Fluidmaster, Inc.
® Marca registrada de Fluidmaster, Inc.

Fluidmaster Inc.
30800 Rancho Viejo Road
San Juan Capistrano, CA 92675
www.fluidmaster.com