

EASY TO INSTALL FACIL DE INSTALAR

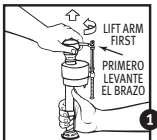

1. Turn off water supply. Lift arm on 400A cap (top of valve), rotate $\frac{1}{8}$ turn counterclockwise and lift off. Unhook plastic screw.
2. Hold cup over opening, turn water supply on and off to clear out debris in supply line. Turn off water supply.
3. To reassemble, engage lugs, rotate $\frac{1}{8}$ turn clockwise to stop. **BE SURE THAT CAP IS FULLY TURNED TO STOP.** Snap plastic screw into hook. Turn on water supply and check flush.



NOTE: If your valve is older than 5 years, or if you do not know how old the valve is, or if in-tank bowl cleaners containing chlorine/bleach have been used, Fluidmaster recommends replacing the valve, not repairing the seal or cap. Use of such products will: (1) RESULT IN DAMAGE to tank components and MAY CAUSE FLOODING and PROPERTY DAMAGE and (2) VOID FLUIDMASTER WARRANTY. Use only genuine Fluidmaster replacement parts. Use of non-Fluidmaster replacement parts will void the warranty on the Fluidmaster valve.

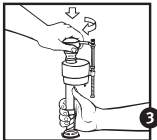

1. Cierre el suministro de agua. Levante el brazo sobre la tapa 400A (parte superior de la válvula), realice $\frac{1}{8}$ de vuelta en el sentido de las manecillas del reloj y retírelo. Desenganche el tornillo de plástico.
2. Aguante la taza sobre la apertura, abra y cierre el suministro de agua para limpiar cualquier residuo en la línea de suministro. Cierre el suministro de agua.
3. Para volver a ensamblarlo, enganche las agarraderas y realice $\frac{1}{8}$ de vuelta en el sentido de las manecillas del reloj hasta frenar. **ASEGURESE DE QUE LA TAPA ESTE COMPLETAMENTE GIRADA HASTA EL TOPE.** Haga encajar el tornillo de plástico en el gancho. Abra el suministro de agua y verifique la descarga.

NOTA: Si su válvula tiene más de 5 años de uso, o si no sabe cuantos años tiene, o si ha utilizado limpiadores que contienen cloro/blanqueador instalados en el tanque del inodoro, Fluidmaster recomienda cambiar la válvula, en vez de reparar el sello o tapa. El uso de estos productos: (1) CAUSARA DANOS A LA PROPIEDAD, Y (2) ANULARA LA GARANTIA DE FLUIDMASTER. Use solamente piezas de repuesto Fluidmaster genuinas. El uso de piezas de repuesto que no sean Fluidmaster anulará la garantía de la válvula Fluidmaster.

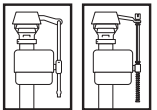

350

385

Red/Green color arrangement is a registered trademark of Fluidmaster, Inc. © 2007 Fluidmaster, Inc. ® Registered trademark of Fluidmaster, Inc. P/N 4-1402, Rev. 1, 10/07

Los arreglos en colores rojo y verde son una marca registrada de Fluidmaster, Inc. ® Marca registrada de Fluidmaster, Inc.



Assembled in Mexico.
Ensamblado en México.

Fluidmaster Inc.
30800 Rancho Viejo Road
San Juan Capistrano, CA 92675
www.fluidmaster.com